



BPM SPACE RENTAL

BPM

池尻大橋駅から徒歩 30 秒。

246沿いにある「BPM」は、イベントスペース、カフェ、ショップ、キッチン、ミーティングルームをワンフロアに有した空間です。

高い天井、開放的な窓、遮るものがない広々とした空間、高画質のプロジェクターと130inchのスクリーン、3Dサウンドの音響。素晴らしいイベント体験のために、たくさんのこだわりが詰まっています。

「BPM」は、様々なイベントやエキシビジョンを通して、未来をつくるムーブメントが生まれていく場所を目指します。



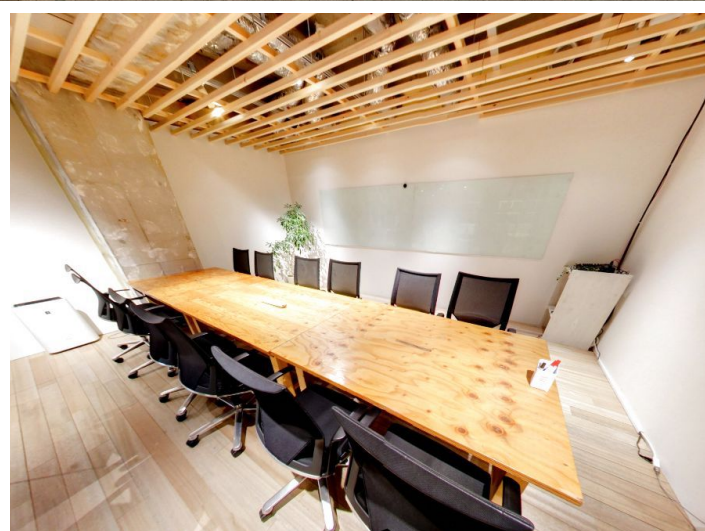
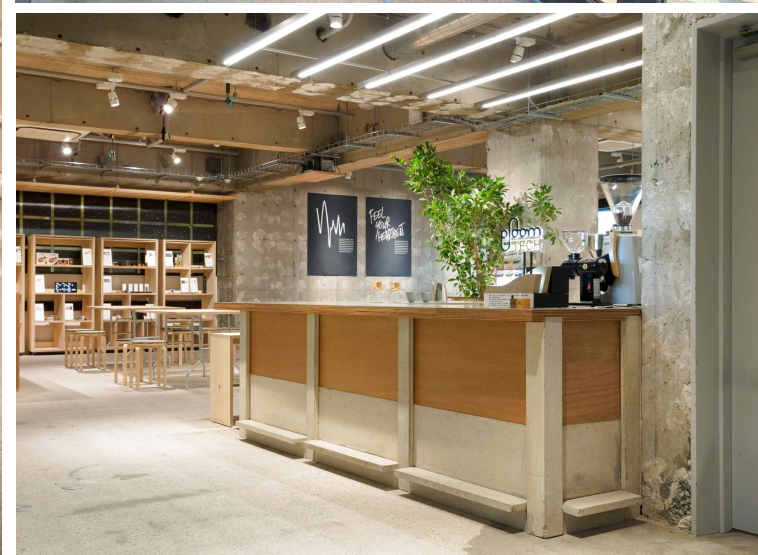

図面

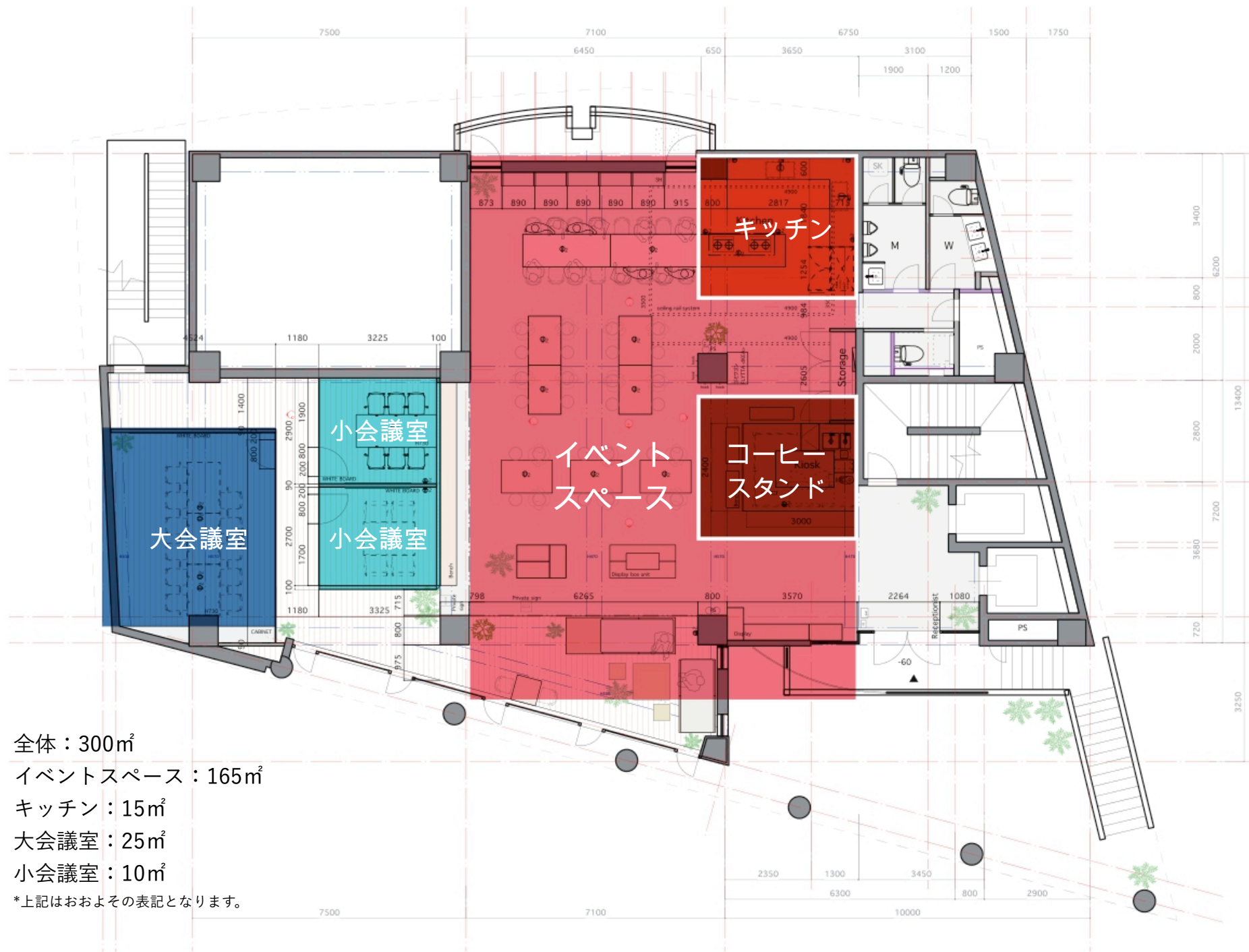

全体：300㎡
イベントスペース：165㎡
キッチン：15㎡
大会議室：25㎡
小会議室：10㎡

*上記はおおよその表記となります。

撮影事例 1

トーク



セミナー



対談・インタビュー



カフェ



撮影事例 2

料理



キッチン



オフィス・会議



部屋



BPMの強み

豊富な撮影シーン

一度の撮影でカフェ・キッチン・オフィスなどの複数シーンを撮影いただけます。

自由なレイアウト

BPM内の什器は全て移動や収容が可能です。撮影イメージに合った空間を演出していただけます。

開放的な空間

300㎡の広いスペースに加え、3mの天井と風を取り込む大きな窓が開放的な空間を作り出します。

概要

最大200名収容可能！
レイアウトや装飾もご自由に変更可能です。

項目	内容
住所	東京都世田谷区池尻2丁目31-24 信田ビル2F
アクセス	東急田園都市線 池尻大橋駅 南口 出てスグ
利用可能面積	約300㎡ *全面貸切の場合
最大利用人数	立席時：～200名 着席時：～100名
天井高	最大3m30cm
電源	あり *75Aまで対応可能
エレベーター	あり
控室	あり *会議室を控室として利用いただけます
駐車場	なし *近辺にコインパーキングあり
喫煙/禁煙	禁煙

利用可能な用途

ウェビナー
ライブ配信イベント
ポップアップストア
ワークショップ
パーティ・納会
音楽ライブ

スチール・動画撮影
新商品発表会
アパレル展示会
ヨガ教室
料理教室
企業研修・会議



料金

	項目	1時間あたり	1日あたり	備考
基本	*場所利用	30,000	300,000	<p>■左記に含まれているもの</p> <ul style="list-style-type: none"> ・天井照明・3Dサウンド対応スピーカー・無線マイク3・Wifi・有線LAN・折りたたみデスク6・ハイデスク2・スツール70・ハイチェア15・電源 <p>■ご利用にあたっての注意点</p> <p>ご利用時間内で、準備・片付け・原状復帰を全て行っていただき、完全退出していただくようお願い致します。 ゴミを廃棄される場合は、1袋あたり500円を頂戴します。 別途清掃費7,000円を頂戴します。</p> <p>■延長料金について</p> <p>利用日当日に延長が発生した場合、30分毎に20,000円を頂戴します。</p>
	貸切	5,000	50,000	会場全体の貸切にかかる料金 *イベント・撮影利用の方は必須となります。
カスタム	IHキッチン	5,000	50,000	冷蔵庫・調理器具込 *冷蔵庫のみ利用(2,000円/時) 食器のみ利用(1,000円/時)
	控室(大会議室)	5,000	50,000	12名着席可能
	控室(小会議室)	3,000	30,000	4~6名着席可能
	プロジェクター	3,000	30,000	プロジェクター：RICOH PJ WX6181N (*6700lm *WXGA) 130inchスクリーン
	上映用ラグ	3,000	30,000	上映会時に、ラグの上でくつろいで鑑賞することができます
	コーヒーサーブ	-	50,000~	バリスタがコーヒーの提供をします
	ケータリング	-	50,000~	20名様から承っております。*外部の飲食物を持ち込まれる場合、別途5,000円を頂戴します。
	運営スタッフ	-	30,000~	弊社スタッフ1名使用あたり



予約のキャンセル代	利用日の59日前~30日前まで	ご利用料金の50%
	利用日の29日前~14日前まで	ご利用料金の80%
	利用日の13日前~当日まで	ご利用料金の100%

*原則、10:00~22:00の間でのご利用となります。前後の時間帯でのご利用は25%割増となります。

料金

	項目	金額	納品目安	詳細
企画	イベント企画立案	500,000~	1.5ヶ月	イベント目的・趣旨・対象・コンセプト等ヒアリングの後、コンテンツ・演出・出演者等企画考案
	制作			
	装飾	50,000~	1ヶ月	フラワーコーディネート/パネル/カットティングシート/ポスターetc..
	音響	10,000~	2週間	サウンドコーディネート/DJ機材/サブウーファー/ギターアンプ/カホンetc..
	照明	35,000~	2週間	照明コーディネート/カラー変更/照明原状復帰etc..
	オペレーション	150,000~	1ヶ月	オンライン配信マニュアル/進行マニュアル/台本作成etc..
	飲食	50,000~	2週間	フードコーディネート/ケータリング/ドリンクサーブetc..
集客	イベント告知 (BPM)	35,000~	2週間	BPMのSNSアカウントにて、ストーリー投稿/イベントページ作成/Peatixページ作成など
	イベント告知 (TABILABO)	1,000,000~	1ヶ月	告知記事 (PV保証なし)
	インフルエンサーアサイン	100,000~	2週間	イベントのターゲットに合ったインフルエンサーをアサイン
運営補助	物品貸出	5,000~	5日	コーヒー機材/トランシーバー/ハンガー&ラック/電気ケトル/アンケートボード/台車/ドリンクカップ/ガスコンロ/PloomTECHetc..
	コンテンツ提供	15,000~	5日	ショートフィルム/卓球台/ヨガマットetc..
レポート	イベントレポート	150,000~	1ヶ月	イベントのレポート制作 (TABI LABOでの掲載はありません)
	スチール撮影	100,000~	1ヶ月	約30枚
	ムービー撮影	1,000,000~	2ヶ月	イベントレポート動画 (PV保証なし)

【注意事項】

内容によっては承れない事もあります。

金額や納品日は実施内容によって異なる為、事前打ち合わせを行った上で見積もりを作成させていただきます。

フラワーコーディネート

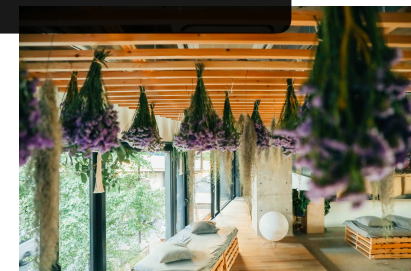

イベント告知 (TABILABO)



池尻大橋で毎月やってるジャズライブは「子どもだって楽しい」

TABI LABO EVENT 2024.11.02 Sponsored by 株式会社 TABI LABO

ムービー撮影



自分を中心に囲まれている感じで

お申込みのフロー

1

空き状況をBPM担当宛に
お電話にて確認ください

03-6427-8102



2

BPMにて内見及び
お打ち合わせ

*イベント概要や詳細の確認を
行わせていただきます



3

BPMのサイトより
「利用申込書」を送信

bpm-tokyo.com



4

BPM担当より
予約確認メールを送信

*貴意に添えない場合もあること
ご了承くださいませ



5

銀行振込にて
ご入金ください

*期限内に入金が確認できない
場合自動的にキャンセルとな
ります



6

当日イベント実施

お問い合わせ

**BPMの利用に関するご質問は
こちらよりお問い合わせください。**

お電話 **03-6427-8102**
メール **event@new-standard.co.jp**
サイト **<https://bpm-tokyo.com>**

運営会社

NEW STANDARD

- 【社名】 NEW STANDARD株式会社
- 【代表取締役】 久志 尚太郎
- 【設立】 2014年5月16日
- 【資本金】 952,250,000円（資本準備金含む）
- 【住所】 東京都世田谷区池尻2丁目31-24 信田ビル4F
- 【事業内容】 インターネットメディア事業, 広告制作販売, スマートフォン動画, VRの企画制作, イベントの企画運営