

## ▼施設の場所

\* 2026年3月23日より同ビル3階から4階に施設が移転いたしました

NSビルに着きましたら、エレベーターで4階までお上がり下さい。レンタルジムご利用の場合は、エレベーターから降りて、直進した突き当たりの左側のお部屋でございます。レンタル会議室(別途オプション)は左側でございます。

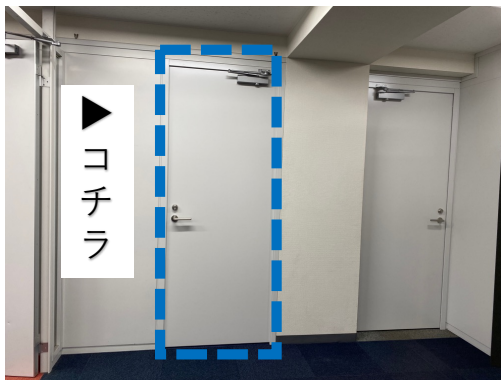

# SWIC

Sports & Wellness  
Innovation Center

 電気スイッチ箇所

 エアコンスイッチ箇所(右側)

レンタル会議室の利用は別途費用が発生致しますので、事前にお申し込みをお願い致します

### 【重要】

レンタルジムはスマートロック(Ninja Lock)を開錠して頂きお入り頂くため、別途資料を参考に事前の登録と、登録内容の共有をSWIC公式LINEをお願い致します。

## ▼鍵の開閉方法①

手続きがない場合、施設に入室できなくなります。必ずご確認とご対応をお願いいたします。

※必ず前日までにご対応をお願い致します。



### ① アプリのダウンロード・利用登録

1. スマートロックアプリ（Ninja Lock）をご自身のスマートフォン等にダウンロードをお願いいたします。
2. ダウンロード後、アプリの利用者登録を行ってください。登録情報は氏名（フルネーム）をお願いいたします。

### ② 登録情報の連絡

1. Ninja Lockの登録情報（電話番号orメールアドレス）を施設公式LINEにてご連絡ください。※SWIC公式LINE（@391obebb）の事前登録をお願いいたします。

### ③ 利用権限の付与

1. ご連絡いただいた登録情報を基に、当施設でのNinja Lockの使用権限を付与いたします。

## ▼鍵の開閉方法②

施設ドアノブの近くでアプリを起動させて下さい

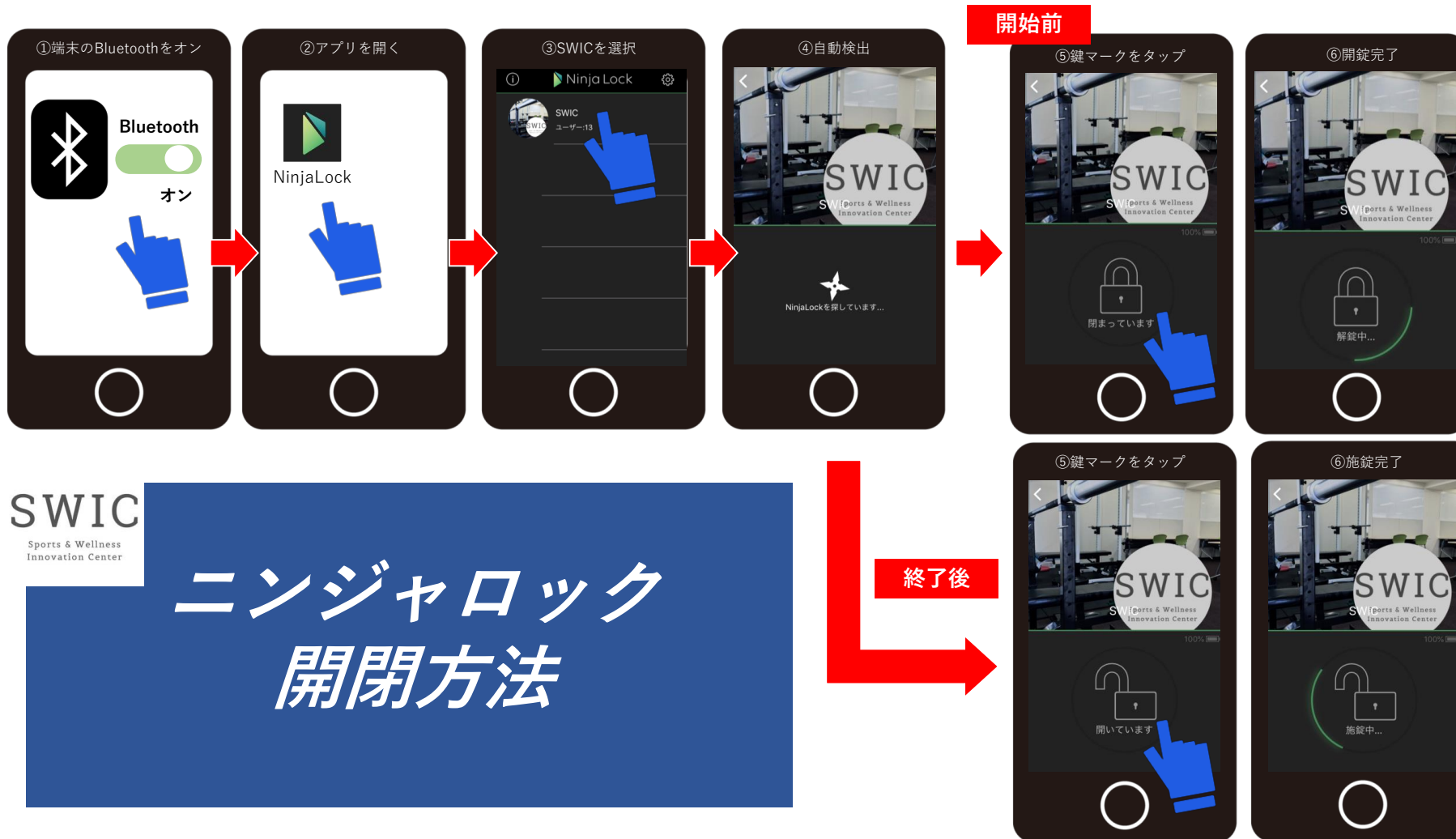

## ▼鍵の開閉方法③

### 1階エントランス 玄関扉解錠方法

# SWIC

Sports & Wellness  
Innovation Center



#### 玄関鍵施錠時間

- ・平日 19:00～翌朝 8:00
- ・土日 終日(金曜日 19時～翌月曜日 8時まで)

#### 解錠方法(扉右側のテンキーを使用)



← 暗証番号  
『2315』  
※最後に『E』を押す

※施錠時間中に建物内から出る時は、「内側から鍵を開けて出る」方法になります

## ▼電気スイッチの場所

# SWIC

Sports & Wellness  
Innovation Center

エレベーターを降りて右手前にスイッチがあります



コチラのお部屋のプレートが『不在』になっている場合は、電気を全て消して頂くようお願い致します



## ▼エアコンスイッチの場所

# SWIC

Sports & Wellness  
Innovation Center

女子トイレの左側にスイッチがあります



使用後はスタッフが在室の場合でも必ず消して頂くようお願い致します。  
\* 右側がジム・会議室エリアのスイッチです

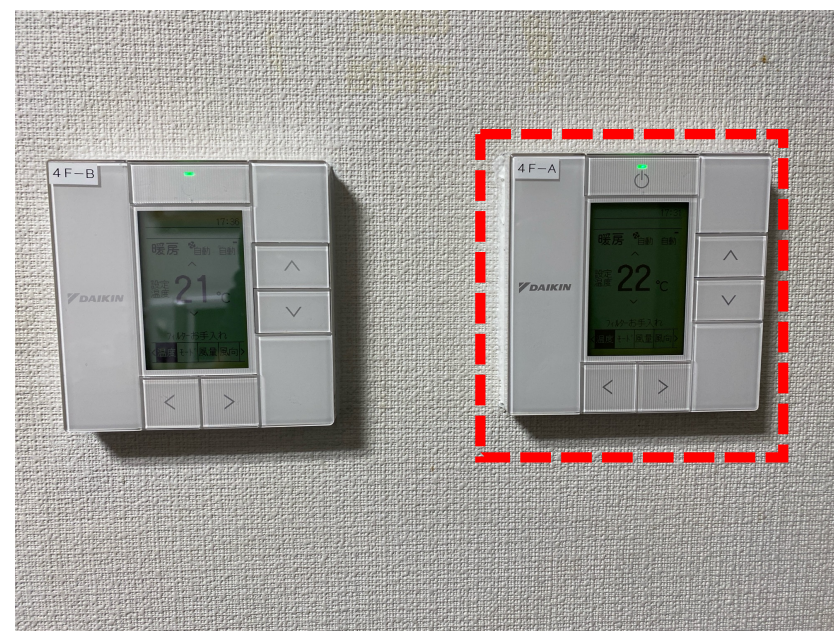

## ▼施設利用の注意事項



# SWIC

Sports & Wellness  
Innovation Center

- 店内は**土足利用可能**です。
- ダンベル等の機材を**床に落とす行為は禁止**です。床引きのデッドリフトを行う場合は、ダンベルミットを必ずご利用ください。
- 隣のお部屋はスタッフや、他の利用者が使用していることでもありますので、**BGMの音量は最小限**にして頂き、騒音にご注意をお願い致します。
- 窓を開けた場合は、閉めて頂くようお願い致します。
- ご利用後は施設内にある**アルコールスプレーで拭き掃除**と**掃除機がけ**をお願い致します。

## ▼現状回復のお願い

使用後は下記の写真を参考に、原状回復をお願い致します。

# SWIC

Sports & Wellness  
Innovation Center

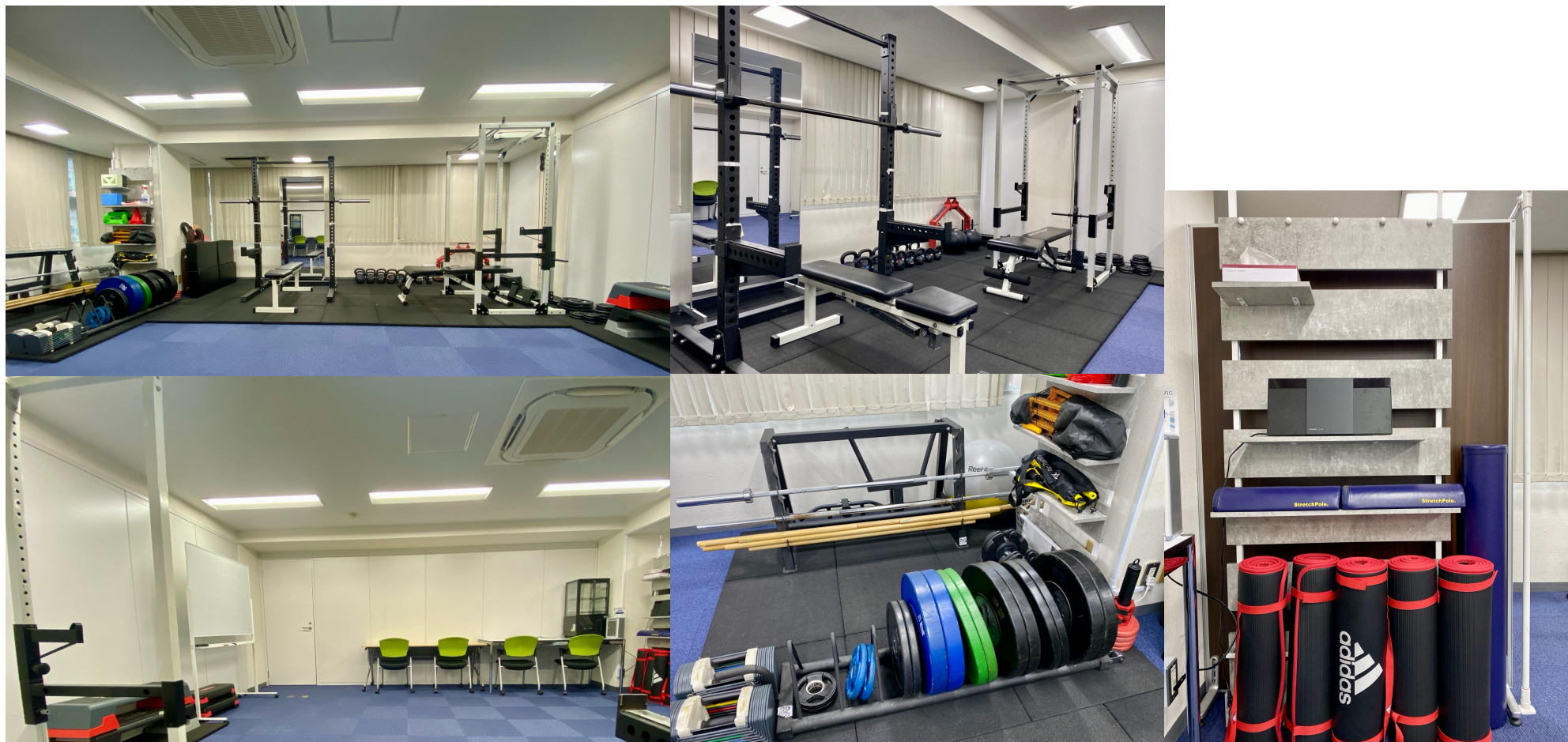

## ▼現状回復のお願い

使用後は下記の写真を参考に、原状回復をお願い致します。

# SWIC

Sports & Wellness  
Innovation Center



Wi-Fi

SWIC

Sports & Wellness  
Innovation Center



より快適な環境でご利用いただけるよう、無線LAN (Wi-Fi) 接続サービスを導入しております。  
お手持ちの無線LAN (Wi-Fi) 対応機器から無料でインターネット接続をご利用いただけます。

**Wi-Fi : SWIC\_Guest**  
**Pass : swic2018**

**【ご利用上の注意事項】**

- ・無線LAN内蔵パソコン、スマートフォン、タブレット型端末をお持ちいただければ、通信料無料にてご利用いただけます。
- ・さらなるサービス提供の一環として実施しておりますが、インターネット環境を100%保障するものではありません。
- ・通信速度に関しては、常時接続環境を提供するものではありませんが、環境や回線の混雑状況により速度低下や繋がらない場合もございますので、予めご了承ください。
- ・お客様固有のパソコン及び、通信端末環境や各種設定に関して、当施設では一切のサポートはいたしかねます。
- ・また、接続するパソコン等のセキュリティに関しては、お客様個人の責任において、保護・管理いただきますようお願い申し上げます。
- ・お客様ご自身の操作によるウィルス感染、情報の消失、その他の損害に関しましては、一切責任を負いかねます。
- ・本サービスのご利用・予期せぬ停止や不良が原因となり発生した損失や損害については、一切の責任を負いかねます。
- ・大量のデータ送受信、長時間の継続使用やシステムに影響を与える接続行為及び違法行為につきましては、ご遠慮いただきますようお願い申し上げます。