



スペースご利用のご案内

ご利用の皆様へ事前にお送りいただくようお願いします。

目次

1. ご利用のルール
2. スペースでの禁止行為
3. 注意事項・緊急連絡先
4. スペースの全体図
5. メイクルームのご利用について
6. アクセス情報
7. 鍵の解錠方法
8. Wi-Fi
9. 備品
10. 現状復帰
11. ご退出時のチェックリスト
12. スペースマーケットのご利用に関するお問い合わせ

ご利用のルール

本日はフォトスタジオ大羊堂をご利用いただきまして誠にありがとうございます。
皆さまに気持ちよくお使いいただくために、下記のルールをお守りください。

1. 騒音について

大声で騒ぐ・音楽を大音量で流すなど近隣のご迷惑になる行為はご遠慮ください。

入口周辺でのたむろ行為は周辺住民のご迷惑となります。近隣から指摘があった場合、利用を中止いただくことがあります。

2. ご利用後の清掃について

ご利用後は原状回復が必要です。**ご利用終了15分前には片付けを開始し**、利用時間内に原状回復を完了してください。

3. ゴミ処理方法

ゴミは所定のゴミ袋／ゴミ袋に入れてください。通常の使用分(30ℓゴミ袋相当)以上のものは30ℓゴミ袋1枚分につき864円～を申し受けます。

4. 喫煙

喫煙をされる場合はバルコニーでお願いします。灰皿は備え付けがありませんので、ご自身のものをご活用ください。

5. 破損・汚損があった際の対応

備品や設備を破損汚損された場合、故意または過失を問わず必ずご連絡をお願いします。
利用規約に基づきご請求をさせていただきます場合があります。

6. その他

利用規約に反したご利用が確認された場合は、利用中止の上、ペナルティ料金を頂戴することがあります。
また、その際の利用料金の返金は行いません。

使用の責任はご予約者様にかかりますので、ご利用の方にスペース規約の事前共有をお願いいたします。

スペースでの禁止行為

利用規約に記載の禁止事項の中で、特にご注意いただきたい行為となります。

1. 無断延長

ご予約時間「ちょうど」からご入室いただけます。

あらかじめご予約いただいた時間内に入室から退出をお願いします。

時間延長を希望する場合は、スペースマーケットの予約リクエスト画面より「予約延長」機能をご利用ください。

既に予約が入っている場合は延長できません。

- 1) スタッフへ無断でのスタジオ利用予約時間使用が判明した場合、5400円
- 2) 予約時間(撤収時間)を過ぎた場合、30分(未満の場合は繰り上げ)につき5400円
上記金額をスタジオ使用料金に追加して頂戴します。

それらに伴う使用時間の延長は発生しません。

2. 有料備品・オプション・利用不可エリアの無断使用

メイクルームのメイク道具、衣装は事前予約制です。

無断で利用した場合は、所定の使用料をご請求をさせていただきます。

注意事項・緊急連絡先

1. エレベーターはございませんので、1階玄関入って左の階段からお越してください。
2. スタジオレンタルはスペースのみのレンタルです。
スタッフがスタジオにいる場合でも、別の業務を行っています。
撮影のお手伝いはサービス内容に含まれておりません。
ご希望の場合はアシスタントオプションをご用意しておりますので、ご予約時にご指定ください。
3. 1階玄関が施錠されている場合は8、9ページの<鍵の解錠方法>をお読みください。
4. お手洗いは4階フロアのみご利用いただけます。
女性トイレ→4階上がって突き当りを右奥
男性トイレ→4階上がって突き当りを左
5. 当日の緊急連絡先
当日の緊急連絡先：090-7714-8055 (三浦)
営業時間 10:00～17:00
営業時間外は、スペースマーケットサイト上のメッセージにてお伝えください。
緊急の場合は03-6302-1779(立花)までご連絡ください。

スペースの全体図

- ・お帰りの際は必ず机・椅子・備品を元の場所にお戻しください。
- ・女子トイレ横の外階段は現在使用不可となっております。
屋上をご利用の場合はバルコニーの外梯子を使ってお上がりください。
(他テナント様に音が響きますので昼夜関係なく静かにご利用ください)
- ・同フロアのテナントとバルコニーが繋がっているため、
左のマップの黒塗り部分には立ち入らないようお願い致します。

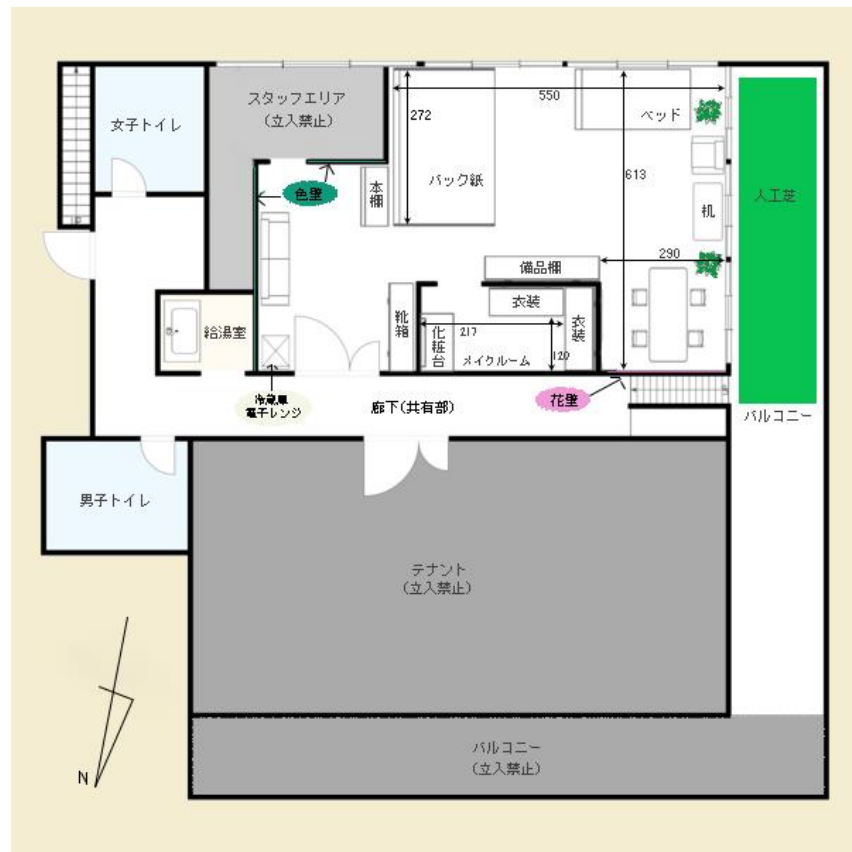

メイクルームのご利用について

1 メイクルーム内のメイク道具、衣装は**事前予約制**です。

- ・メイク台はスペースレンタル時にご利用いただけます。

2 レンタル衣装

- ・衣装エリアのラックにかかっている洋服、靴、ウィッグはスタジオスタッフ立ち会いの場合に限り、撮影用にご利用いただけます。
- ・事前にご予約がない場合はご利用いただけませんので、レンタル衣装ご利用の可能性のある場合は、ロケハンの際等にあらかじめご相談ください。
- ・スタジオ外撮影への貸出、金額、衣装の種類についてはお問合せください。



鍵の解錠

※鍵は責任者が管理し、貸し借りを行わないでください。

鍵を紛失されたり、損壊が認められた場合は、15000円（税別）の再発行費用を申し受けます。

1F玄関が閉まっていた場合

スタジオはご予約に合わせて解錠しておりますが、まれにスタジオ1F玄関が同居テナントの都合で施錠されてしまっている場合があります。その際は、下記手順で解錠してください。

- 1) 新宿区新宿6-27-● ●●●へ向かう
※スタジオから徒歩3分程度です
- 2) 102号室の郵便受けを開ける
右に2回「●」に合わせる
左に1回「●」に合わせる
- 3) 白い猫のキーホルダーを取る
A／黒い楕円形のプレート電子鍵
B／通常の鍵
- 4) 新宿山崎ビルに戻る
- 5) 玄関ドア左SECOMパネルにAをかざす
→玄関ドア解錠
- 6) スタジオ入口のドアが閉まっていた場合、<スタジオ鍵の開け方>を参考にして解錠

※玄関が施錠されていた場合、スタジオのご利用時間の無料延長または相応分のご返金をさせていただきますので案件発生時にご連絡ください。

鍵の解錠

- ① 1Fビル玄関から、階段で4Fへ
- ② 4F402号室前にアイボリー色の郵便受けがあります
- ③ 郵便受けのダイヤル錠を「●●●」に合わせて解錠
- ④ A / 黒い楕円形のプレート電子鍵
B / 通常の鍵 を取り出す
- ⑤ 玄関ドア右にあるSECOMパネルの「解除」ボタンを押し、Aをかざす → 自動警備解除



解除ボタンを押します



押すと赤く光ります



プレート電子鍵をかざします



ピーっと音が鳴ります

- ⑥ Bでスタジオ入口のドアを開けて入室

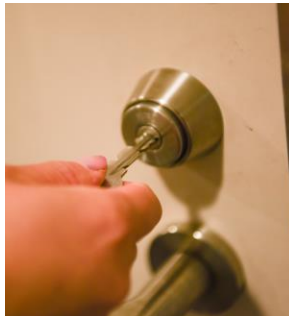

通常の鍵でドアを開けます

※⑤の手順を忘れると、警備員が来ます！必ず行って下さい。
※警備員が来た場合には追加対応料金を頂戴します。

Wi-Fiのご利用について

ネットワーク名 : Taiyodo

パスワード : m4y4s8p77ty29

備品

照明機材

- ・ COMET TWINCLE 02FⅢ×4
オクタボックス（直径120）
リフレクター2点
モーラ風オパライト（直径80）
- ・ LEDリングライト×2

照明は4Fスタジオ内でのみご利用いただけます。
ベランダ、屋上での使用はご遠慮ください。

バックグラウンドペーパー

- ・ 幅2.72m背景紙（白）
他 ピンク（2.2m）
黄、茶、黒、青

カットする場合は1mにつき2160円を申し受けます。
一般的なストロボ撮影に差し支えない程度の使用跡はそのままご利用ください。
ご使用後は白への復帰をお願いします。

※靴をスタジオ内で使用する際は、靴底に養生テープを貼ってください。
特に白バック紙で靴を使用する際に靴跡が残った場合は、
予約者様責任での買取になります。（2160円／1m）

その他

<撮影用品>
シンクロコード、ブLOWER、レフ板
カラーフィルター、造花、ミラーボール
カポック2点、白ファー敷物

<家具>
白アイアンガーデンチェア（2.5S）
アイボリーファブリックソファ（2.5S）
ハイテーブル2点（100×50、100×60）
ローテーブル（100×60）
木製スツール2点、プラスチックスツール2点
ハイスツール1点、椅子4点
スタッキングチェア5点

<備品>
アイロン、アイロン台、延長コード
ガムテープ、養生テープ 等

<会議用品>
ホワイトボード

現状復帰の図

お帰りの際は必ず机・椅子・備品を元の場所に戻してください。

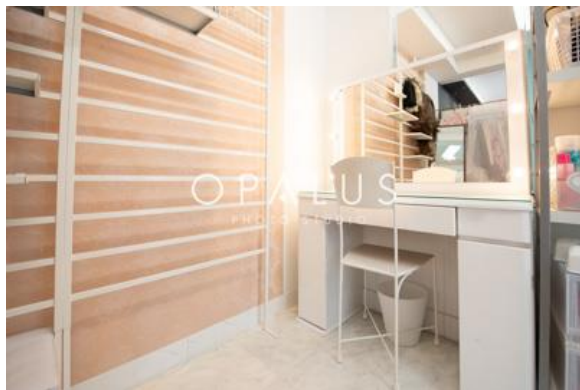

ご退出時のチェックリスト

1. 机、椅子、備品は元の場所は元に戻しましたか？
2. 電気、エアコンのスイッチは確認しましたか？
3. 窓の施錠確認、鍵は指定の場所に戻しましたか？
4. 忘れ物はありませんか？（充電/コネクタ/傘/冷蔵庫内 等）

スペースマーケットのご利用に関するお問い合わせ



ヘルプページ



お問い合わせ

スペースマーケット カスタマーセンター

営業時間 月曜～金曜 10:00～17:00

<https://help.spacemarket.com/hc/ja/requests/new>