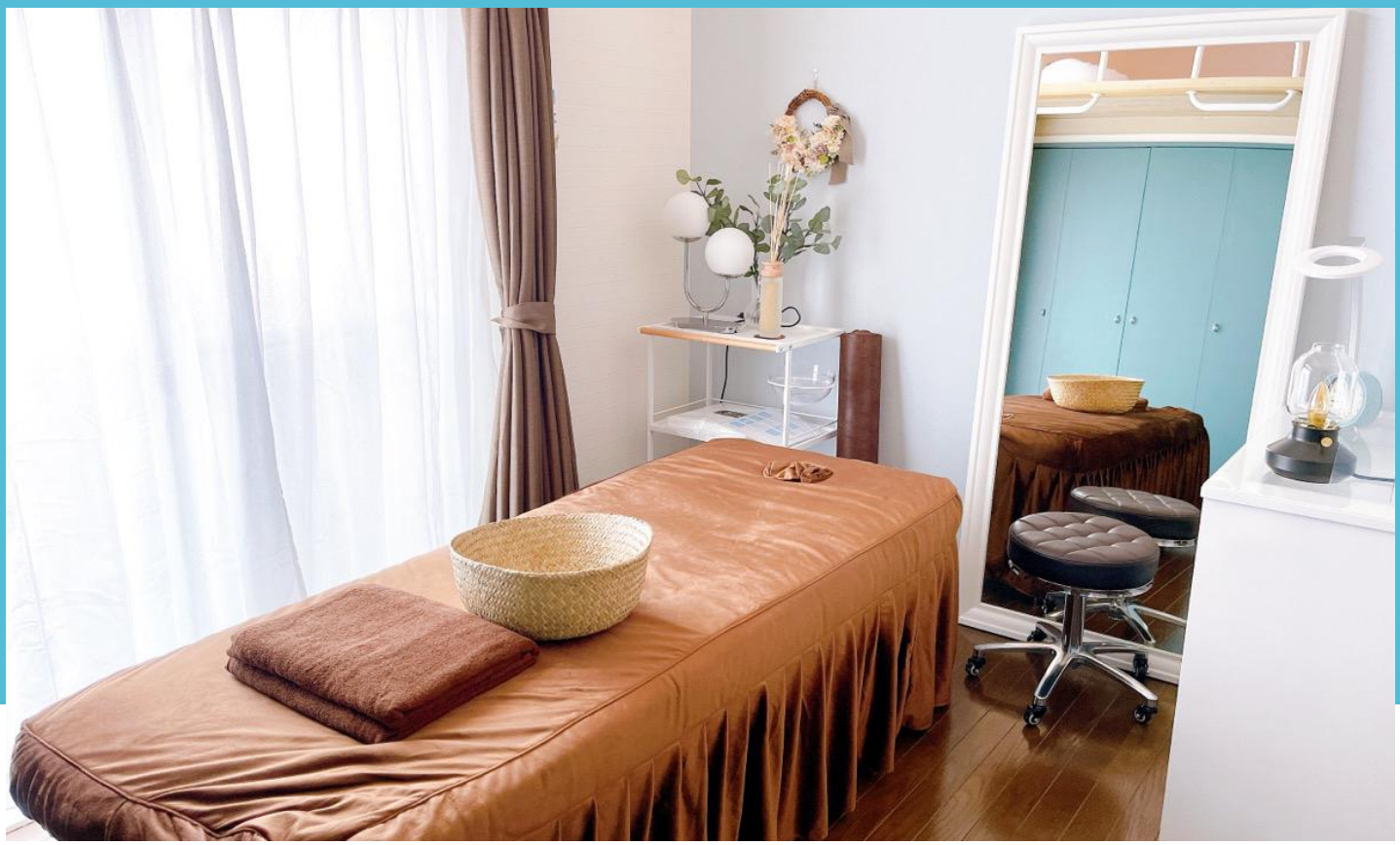

ご利用案内

レンタルサロンOLI西荻窪

入室案内

事前に入室方法の確認をお願いします。

住所とアクセス

〈住所〉
東京都杉並区西荻南 2-26-10　ハウスコージ 101号室

〈アクセス〉
JR中央線・総武線　西荻窪駅　徒歩3分
JR中央線・総武線　吉祥寺駅　車13分
京王井の頭線　三鷹台駅 バス14分（西荻南停留所）

〈駐車場・駐輪場について〉
駐車場、駐輪場のご用意はございません

スペース付近の道案内

〈Googlemap のアドレス〉
https://goo.gl/maps/xV15oiiit2h93hYr7

〈西荻窪駅からの道順〉

①JR西荻窪南口（改札を出て右の出口）を出て左「富士そば」を右折します

②最初の信号の十字路を左に入り進みます（左手に西武信用銀行とクリーニング店の間の道）

③最初の角（「カドヤハウジング」のところ）を右折、左側の明山第一ビル（1階は「hair ALIVE」）手前を左折します

④すぐ右側の建物です

スペースの入室方法

スペースの外観写真

鍵の場所と解除の手順

〈解錠方法〉

鍵はドアノブに設置されているキーボックスの中に入っています
番号をセットし、手前に引くと開きます

暗証番号は予約完了メールをご確認ください

キーボックスが開いたら中の鍵を使用して開錠してください
ご利用中は、鍵は室内にお持ちいただき、ドアは施錠するようお願いいたします

ご退室時は、ドアを施錠してからキーボックスに鍵を戻しナンバーを「0000」にしてください

当サロンは、ご予約とご予約の間に休憩時間はございません
前の方と続けてのご予約となっていることもございます
キーボックスに鍵が入っていない場合は前の方がご利用中です
ご予約の開始時間までお待ちください

お時間になっても前の方が退室されない場合は、インターフォンにて室内へお声かけください

〈ご注意〉

まれに鍵を間違えて持って帰る方がいます。次にご利用される方にご迷惑になります。くれぐれもご注意ください。

ご利用ルール

本日は当スペースをご利用いただきましてありがとうございます。
皆さまに気持ちよくお使いいただくために、下記のルールをお守りください。

大声を出さない！大音量に気をつけて

大声で騒ぐ・音楽や映像を大音量で流すなど、近隣のご迷惑になる行為はご遠慮ください

ご利用後は清掃と原状回復が必要です

掃除機は玄関脇、ハンガーラックの後ろにあります
設備、備品は6ページのようにお戻しください

ゴミは持ち帰りをお願いします

引き取りの場合はオプション追加が必要です。持ち帰りをお願いします

時間内に退出を無断延長は禁止！

時間延長を希望する場合は、予約リクエスト画面より
「予約延長」機能をご利用ください

破損・汚損が起きた場合は必ず連絡を

故意または過失を問わず緊急連絡先へご連絡ください。
※利用規約に基づきご請求させていただく場合があります

スペース内は禁煙

ベランダや建物前を含めて禁煙となります。

公序良俗に反する行為は禁止

※利用規約に反したご利用が確認された場合は、利用中止や別途料金を請求させていただくことがあります。

清掃・原状回復のお願い

※片付けは利用終了30分前を目安に開始をお願いします

【床・ベッド】髪の毛やほこりをとってください

【机】ウエットティッシュで拭いてください

【タオル】使用済みのタオルはロフトにあるカゴへお入れください

【トイレ】汚した場合は必ず掃除をしてください

【キッチン】使用した食器は洗浄し拭いて、元の場所に。シンクの汚れは掃除を

【ゴミ】必ずお持ち帰りください

レイアウトは次ページの写真のようにお戻しください

清掃・原状回復のお願い

レイアウトは以下の写真のようにお戻しください

備品と設備

備品や設備の詳細をご確認ください。

Wi-Fi

2.4GHz　SSID:HR01a-FD7AA0

5GHz　　SSID:HR01b-FD7AA1

パスワード：888a2541f9

備品

※使用後は必ず元の位置にお戻しください
※破損や汚損が起きた場合は必ずご連絡ください

ご使用の前後はアルコールスプレーで除菌してください

食器は洗ってからお使いください

有料（オプション）

タオルなどの有料オプションは室内のクローゼットにご用意しております
お申込みの枚数をお使いください

ご利用後のタオル類は、ロフトのカゴへお入れください

備品の使い方

ヒートマット

〈使用方法〉
①電源ボタンを長押しして、電源を付けます

②電源ボタンを1回押し、時間表示が点滅した状態で

上下ボタンでタイマー設定（3・6・8時間）を選択してください

③次に温度レベルを設定します

電源ボタンを2回押し、レベル表示が点滅した状態で上下ボタンで5段階から温度を選択してください

備品の使い方

スピーカー

スマートフォンの音楽をスピーカーで聴くには

1. ペアリングしたいスマートフォンのBluetooth をあらかじめオンにして、端末設定の Bluetooth 画面を表示させておきます。

2. Amazon Echo に向かって「**アレクサ、ペアリングして**」と話しかけてください

3. スマホやタブレットなど端末のBluetooth 画面に「Echo Dot」など、Echo が表示されたらタップしてペアリングをさせます。

Echo 自体も「○○ との接続を完了しました」とアナウンスしてくれます。

備品の使い方

空気清浄機

1. 上蓋の上についているスイッチを時計回りにまわし、印にあわせて電源をオンにする

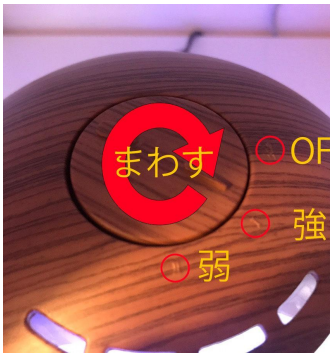

2. 使用後はスイッチを反時計まわりにまわし、OFFにしてください

水を追加するには

1. 上蓋を上に持ち上げてタンクから外し、常温の水道水を「MAXライン」まで注いでください

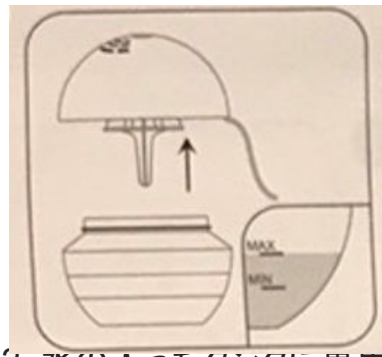

2. 水の入ったタンクに専用のソリューション6滴程度入れてください

3.タンクを水平で安定した場所においてください

4.上蓋をタンクにかぶせてください。その際はしっかりと上蓋がはまっていることを確認してください

※攪拌棒を深く差し込みすぎると、開店しない場合があります。攪拌棒が開店しないときは、一度電源をOFFにし、電源を抜いたうえで再度さしなおしてください
※上蓋を逆さに置いたり、斜めにしたりしないでください。残っている水が機械部分に入ってしまい故障の原因となります。

退出チェック

きれいに使っていただき、ありがとうございました！
退出前に必ず以下のご確認をお願いします。

- 机、椅子、備品は元の場所に戻しましたか？

- 清掃・原状回復はしましたか？

- 忘れ物はありませんか？（充電/ゴミ等）

- 設備や照明のスイッチは消しましたか？

- 窓の施錠確認、鍵は施錠して指定の場所に戻してください